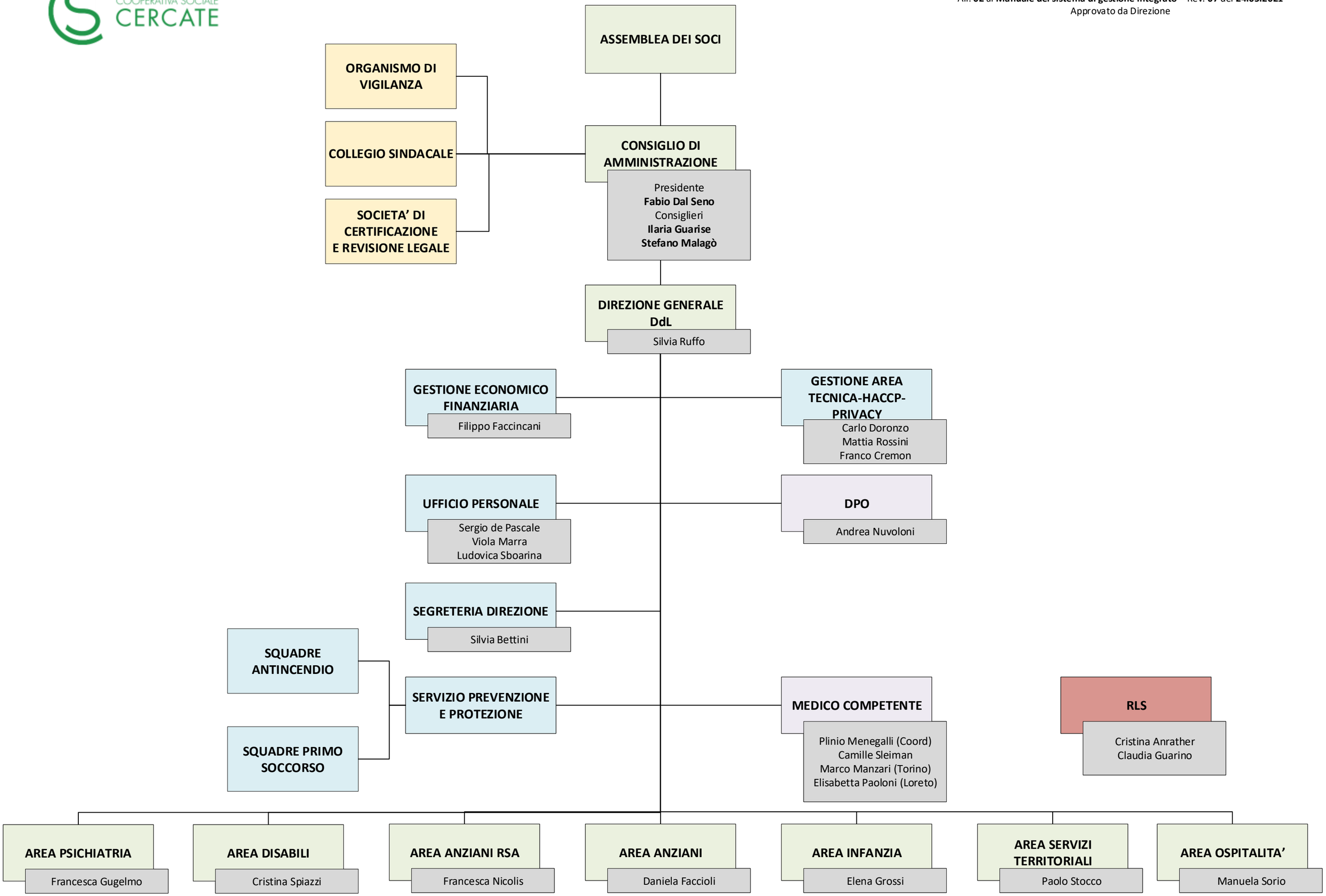
ASSEMBLEA DEI SOCI
ORGANISMO DI VIGILANZA
COLLEGIO SINDACALE
SOCIETA' DI CERTIFICAZIONE E REVISIONE LEGALE
CONSIGLIO DI AMMINISTRAZIONE
Presidente
Fabio Dal Seno
Consiglieri
Ilaria Guarise
Stefano Malagò
DIREZIONE GENERALE DdL
Silvia Ruffo
GESTIONE ECONOMICO FINANZIARIA
Filippo Faccincani
GESTIONE AREA TECNICA-HACCP-PRIVACY
Carlo Doronzo
Mattia Rossini
Franco Cremon
UFFICIO PERSONALE
Sergio de Pascale
Viola Marra
Ludovica Sboarina
DPO
Andrea Nuvoloni
SEGRETERIA DIREZIONE
Silvia Bettini
SQUADRE ANTINCENDIO
SQUADRE PRIMO SOCCORSO
SERVIZIO PREVENZIONE E PROTEZIONE
MEDICO COMPETENTE
Plinio Menegalli (Coord)
Camille Sleiman
Marco Manzari (Torino)
Elisabetta Paoloni (Loreto)
RLS
Cristina Anrather
Claudia Guarino
AREA PSICHIATRIA
Francesca Gugelmo
AREA DISABILI
Cristina Spiazzi
AREA ANZIANI RSA
Francesca Nicolis
AREA ANZIANI
Daniela Faccioli
AREA INFANZIA
Elena Grossi
AREA SERVIZI TERRITORIALI
Paolo Stocco
AREA OSPITALITA'
Manuela Sorio